Sonbahar/Kış-2022-2023
Ayakkabı Trend Raporu

Danışman: Sezgi Beşli

TEMA 1

SUPERCHARGED SIMPLICITY

Uzun süreli çekicilik sağlayarak gündelik giyimi vurguluyor. değer odaklı tasarıma temele dönüş yaklaşımını benimsiyor, malzemeler, renkler, modüler tasarım ve uzun süreli çekicilik ile sıra dışı konseptler aracılığıyla günlük yaşamı bir üst seviyeye taşıyor.

SUPERCHARGED
SIMPLICITY
RENKLER

Mineral Yellow 13-0746 TCX 040-76-30	Lilac Chalk 17-1605 TCX 156-55-06
Oat Milk 14-1208 TCX 030-69-10	Arctic Blue 16-4519 TCX 103-60-14
Ginger Biscuit 18-1250 TCX 022-40-26	Atlantic Blue 18-4034 TCX 115-35-20
Orange Oxide 16-1448 TCX 022-50-29	Wavellite 17-5912 TCX 069-43-12
Artisanal Red 18-1555 TCX 013-39-31	Jade 17-0210 TCX 062-57-10
Bloodstone 19-1652 TCX 011-27-26	Butter 12-0824 TCX 040-86-20

SUPERCHARGED SIMPLICITY

SÜPER KLASİKLER

Kolayca değiştirilebilen mevsimsiz tasarımlarla, düşünülmüş ve sürdürülebilir uzun vadeli bir ürün stratejisinin önemini kabul eder .
Ürün yelpazenize kalıcı değer katacak zamansız ürünler yaratmaya odaklanılacağından, kaliteli malzemeler çok önemlidir. Zarif bir çizgide ürünlerde mutlaka sürdürülebilir bir yaklaşım benimsenmekte.

SUPERCHARGED SIMPLICITY

RENK OYUNU

Ruh halini iyileştiren ana renkler kullanılmakta. Tereyağlı ve cilalı deriler üzerine çok renkli baskılar ve geleneksel teknikler uygulanmakta. Burada renkler tek veya birbirleriyle kombinlenerek kullanılabilir. Yaratıcı cesur boncuklar, temiz lazerler, baskılar ön planda. Sanat ve moda birleşmekte ve renk oyunları ön planda tutulmaktadır.

SUPERCHARGED SIMPLICITY

MODÜLER PARÇALAR

Tüketiciler, uzun vadeli çekiciliği olan çok yönlü, işlevsel ve sürdürülebilir tasarımları tercih etmeye devam ettikçe, modüler tasarım rafine bir yönde gelişmekte. Çok işlevli niteliklere sahip dış mekana dayanıklı kumaşlar pratik stiller için vazgeçilmez olacak ve su geçirmez kaplamalar ürün gamlarına değer katacak. Takma çıkma aparatlar-bölmeler, ayarlanabilir kayışlar ve modüler cepler- bölmeler tasarım detaylarından olmazsa olmazı olacak.

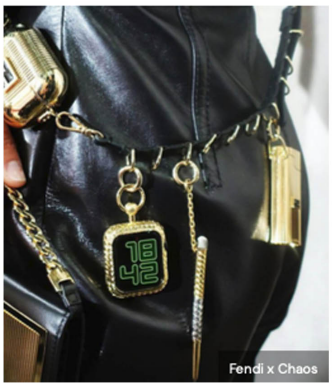

SUPERCHARGED SIMPLICITY

BİLİNÇLİ BLOKLAR

El boyaması, patchwork ve zanaat odaklı tasarımlar ön planda. Sürdürülebilirlik ve sıfır atık deri vurgulanmakta. Geri dönüşümlü malzemeler ön plana çıkmakta. Sınırlı sayıda veya sipariş üzerine üretim yapma stratejisi benimsenmekte. Canlı-parlak renklerden faydalanmak birazcık daha önemli olmakta.

Allbirds x Çin Mahallesi Pazarı

SUPERCHARGED SIMPLICITY AKADEMİ

Kökleri klasik ve değer odaklı tasarıma dayanan, modern ayrıntılar, cesur retro esintili renkler ve yenilik estetiği ile yeniden canlandırılan tasarım ürünler. Pratik ve rahatlatıcı rahat ürünler ön planda olacak. Kolej etkisi hakim olacak.

TEMA 2

REROOTED NATURE

Tüketicilerin dış mekan odaklı yaşam tarzlarına geçişi, mevsimsel gelişmeleri ilerletmek için çok işlevli tasarımların, zamansız tarzların, zanaatkar ortaklıkların ve çevre dostu malzemelerin kullanıldığı Rerooted Nature'ın temelini oluşturmakta. Doğa, içinde bulunduğumuz bu kargaşa döneminde büyük birleştirici ve şifacı haline gelmekte. Doğal motifler, kumaşlar, deriler ile tasarıma romantik bir yaklaşım hedeflenmekte. Bu tema çok işlevli tasarımı, zamansız stilleri ve çevre dostu malzemeleri ön plana çıkarmaktadır.

REROOTED NATURE

RENKLER

Dark Oak	
19-1016 TCX	017-23-07
Italian Clay	
16-1422 TCX	022-62-16
Orange Oxide	
16-1448 TCX	022-50-29
Artisanal Red	
18-1555 TCX	013-39-31
Bloodstone	
19-1652 TCX	011-27-26
Dark Cherry	
19-1528 TCX	008-23-14

Atlantic Blue	
18-4034 TCX	115-35-20
Algae Green	
16-0435 TCX	053-61-26
Moss	
18-0430 TCX	048-39-19
Honeycomb	
13-0942 TCX	034-76-27
Oat Milk	
14-1208 TCX	030-69-10
Butterscotch	
17-1134 TCX	029-50-19

REROOTED NATURE

HORTICOOL

Yün, keçe ve kıvırcık kürk gibi dokunsal malzemeler konfora ilham veriyor ve artan moda trendi, motif güncellemelerinin anahtarıdır. Süsleme bu temada çok önemlidir. Dekoratif süslemeler, outdoor stiller karşımıza çıkmakta. Doğal ve organik malzemeler, lazer kesim teknikleri kullanılabilir. Boncuklu ipler, şifalı taşlar, ahşap boncuklar, hasır malzemeler, kamış dokuma malzemeler, bağcıklar, kordonlar önem arz etmekte. Tasarım üründe atölye el işi görünümü önemli bir nokta.

REROOTED NATURE

ATÖLYE EL İŞİ

Doğal malzemelerin ve mevsimsiz çekiciliğe sahip el yapımı ürünlerin ön plana çıktığı bir tema olarak karşımıza çıkmakta Lüks ahşap, hasır malzeme, lazer kesim deriler, rattan, örgüler yenilikçi dokular ve desenlerle birleşir. El yapımı estetiğe karşı artan ilgiye yanıt veren doğal ve organik malzemeler dikkatimizi çekmekte.Boncuklu ip kemerler, kordonlar, şifalı taşlar kullanılabilir. Konfor ve doğal malzemelerin bileşimleri ön planda.

REROOTED NATURE

GEZGİN SANDIĞI

Antika görünümlü tekstiller ve eski duvar halıları malzeme kullanımına ilham vermekte. Püsküller, ponponlar, kurdeleler, antik para aksesuarlar, zincirler ve detaylı nakışlar tasarım detaylarındandır. Botanik çiçek görünümü ön planda.

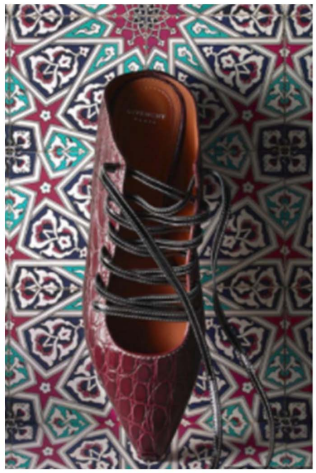

REROOTED NATURE

DIŞ MEKAN ETKİSİ

Uzun ömürlü ve dayanıklı malzemelere öncelik verilmekte. Tasarıma az ve öz bir yaklaşım var.
Cilalı deriler, ekoseler ön planda. Binici botları arka fermuar detaylarıyla sezonun olmazsa olmazları arasında yer almakta.

REROOTED NATURE

STİLİZE ÇİÇEKLER

Doğanın sakinleştirici cazibesi tasarım yönünü yönlendirmeye devam ediyor. Çiçek baskıları ve motifleri bu görünümün merkezinde yer almaya devam etmekte. Vintage duvar halıları, porselen görünümler, yanardöner inci, çiçekler ve motifler bu görünümün merkezinde yer almakta. Ayakkabı ürün grubunda lüks görünümlü ev terlikleri bu sezonun olmazsa olmazlarından.

TEMA 3

AWESTRUCK

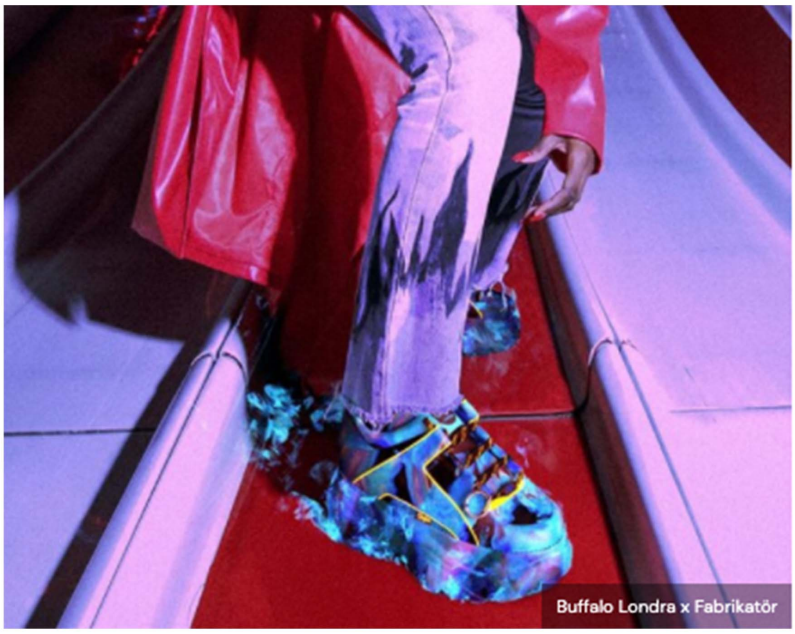

Awestruck, gerçeküstü ve gösterişli tasarımların fiziksel ve sanal gerçeklik arasındaki çizgiyi aştığı aksesuarlara, ayakkabılara ve mücevherlere benzersiz nitelikler katmak için dijital temalar ve eski uygulamalar arasında bir köprü oluşturmakta. Teknoloji, birden fazla dünyayı ve kimliği ekranlarımıza sığdırmamızı sağladı, ama aynı zamanda insanlığımızı da küçülttü. Awestruck, merak ve sıcaklık uyandıran teknolojiye ve duyguları harekete geçiren bilime yönelik yeniden yapılanmayı hedef almakta.

Salgınla beraber hem bir zorunluluk hem de bir kaçış olarak teknoloji hızlandı.Tasarımcıların dijital olarak kavramsallaştırmaya zorlanmasıyla birlikte, fiziksel sınırları aşan ve gerçek ile sanal, antik ve fütüristik arasındaki ayrımları daha da aşındıran yeni bir yaratıcılık ortaya çıktı. Bu, metaverse fantezi, bilim ve sihrin yeni ön planıdır.

AWESTRUCK

RENKLER

AWESTRUCK

METAVERSE

Dijital olarak çekici tasarımların başarısından etkilenen bu tema, sanal ve yapay zeka etkileşimli içerik aracılığıyla tüketicinin deneyimini geliştirmek için teknoloji ve modanın nasıl daha entegre hale geleceğini araştırmaktadır. Giyilebilir teknolojinin anahtar olduğu, işlevsel gelecek temanın belirleyici unsurudur. Gerçekliği fanteziyle birleştirerek, jeolojik taşlar, metalik donanım ile yanardöner yüzeylerle dijital çekicilik vurgusu önemlidir.

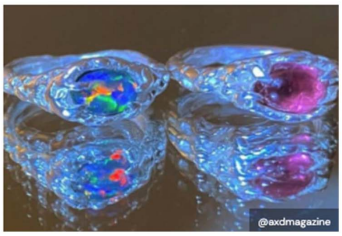

AWESTRUCK

YUMUŞAK SÜRREAL

İnsan ve hayvan formları, gerçeküstü ve sanatsal bir anlayışla ilham kaynağı olmakta. Kusurlu metaller, dokulu geri dönüştürülmüş metallerle eskimiş etkisi, hayvan formları, porselen , renkli taşlar ve jeolojik mineraller, seramik materyaller hakim.

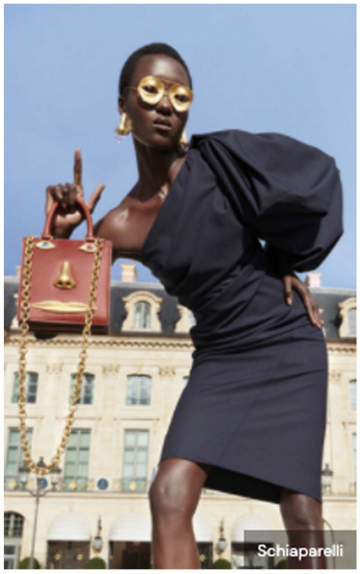

AWESTRUCK

PHY-GITAL EMO

Z kuşağından etkilenen bir tema.
İnsan ve hayvan formları, gerçeküstü ve sanatsal bir anlayışla ilham kaynağı olmakta. Kusurlu metaller, dokulu geri dönüştürülmüş metallerle eskimiş etkisi, hayvan formları, porselen , renkli taşlar ve jeolojik mineraller, seramik materyaller hakim. Yalnızca sanal dünyada giyilmesi amaçlanan tasarım ürünlerin, fiziksel ve dijital dünya arasındaki köprüyü gelişletmesi hedeflenmekte. Kalın zincirler, yanar döner deri ve suni deri malzemeler, eğlenceli ve neşeli aparat aksesuarlar, metal rivetler. Müşteri hedef kitlesinin "kendin yap" sloganıyla hareket etmesi isteniyor. Örneğin tak çıkar aksesuar aparatlar.

AWESTRUCK

MİSTİK İLGİ

Dijital doygunluğa zıt bir etki olarak, doğal jeolojik malzemeleri zenginleştiren mistik çekiciliğe sahip tasarımlar olarak karşımıza çıkmakta. Dekoratif tılsımlar , gök motifleri ve şifa taşları mistik renklerin bileşimiyle bir arada kullanılmakta.

AWESTRUCK

TARİHİ GELECEK

Kusurlu eskitme-aşınmış metallerle yeni görünümlü deri yüzeylerin bileşimi. Hem antik hem de fütüristik bir estetik aranmakta. Toprak tonları ve siyah-füme tonlarıyla dijital olarak çekici lazuli mavisi, yosun yeşili ve mineral sarı ile birleştirilebilir.

AWESTRUCK

ROKOKO GÖSTERİŞİ

Vintage esintili duvar halıları , brokarlar, sürdürülebilir saten, inci, lazer deriler, danteller, çok renkli taşlar, kristaller bu temanın öncü materyallerindendir. Bu temada asil bir royal esintisi hakim.

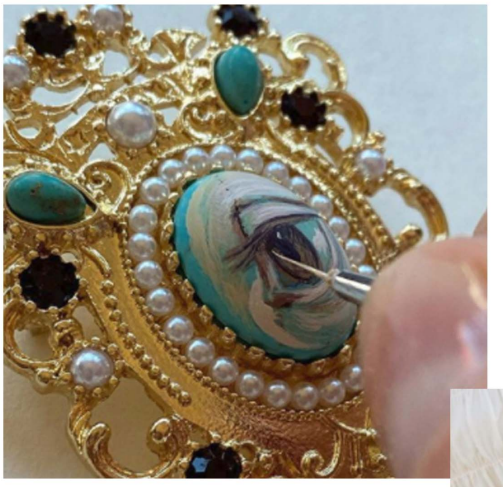

AWESTRUCK

ENDÜSTRİYEL LÜKS

Endüstriyel esintili heykel formları ve şık yüzeyleri vurgulayan sofistike bir çizgi sunmakta. Şık ve pürüzsüz deri yüzeyler üzerine uygulanan altın ve gümüş kaplama zincirler, aksesuarlar, asma kilit aksesuarlar, tokalar ile detay vurgusu yapılmakta.

AYAKKABI MALZEMELERİ

SONBAHAR/KIŞ

22/23

DERİ&SUNİ DERİ

AYAKKABI MALZEMELERİ
SONBAHAR/KIŞ 22/23

SIFIR ATIK DERİ

Sürdürülebilir uygulamalara olan ilgi artmaya devam edecek. Onarma ve yeniden kazandırma felsefesi hakim. Patchwork tektiği dikkatimizi çekmekte. Üretim fazlası malzemeleri değerlendirmek ilk adım olabilir.

Anya Hindmarch

Ssone

AYAKKABI MALZEMELERİ
SONBAHAR/KIŞ 22/23

YAĞLI DERİ

Yağlı deri, mat-parlak etkisi ile görsel bir çekicilik, dövülebilir ve yumuşak özellikleri ile rahatlık sunmakta. Özellikle yüksek konçlu çizmelerde kullanılabilir.

AYAKKABI MALZEMELERİ
SONBAHAR/KIŞ 22/23

KIVIRCIK KÜRK

Terlik, ayakkabı, spor ayakkabılarda, yumuşak aksesuarlar ile kullanılabilir. Rahatlığı ve sıcaklığı temsil eden bir malzeme görevi görmekte.

AYAKKABI MALZEMELERİ
SONBAHAR/KIŞ 22/23

SÜRDÜRÜLEBİLİR SATEN

Geri dönüştürülmüş pet saten kullanılabilir.

AYAKKABI MALZEMELERİ
SONBAHAR/KIŞ 22/23

EKOSE

Bu hikaye için baskılı deriler, keçeler, kanvas ve yumuşak dokuma yün gibi uzun ömürlü malzemelere öncelik verilmelidir. Basılı ekoseler ve kareli desenler tercih edilebilir. Sıcak turuncu ve hardal rengi tonları, kahverengiyle birleşince etkili bir görünüm elde edecektir.

AYAKKABI MALZEMELERİ
SONBAHAR/KIŞ 22/23

CİLALI DERİ

Zamansız görünümler ve çok yönlü ürünler bilinçli tüketici için değer katacaktır . Sürdürülebilir bir şekilde yağlı veya cilalı temiz bir yüzey elde etmek çok önemli.

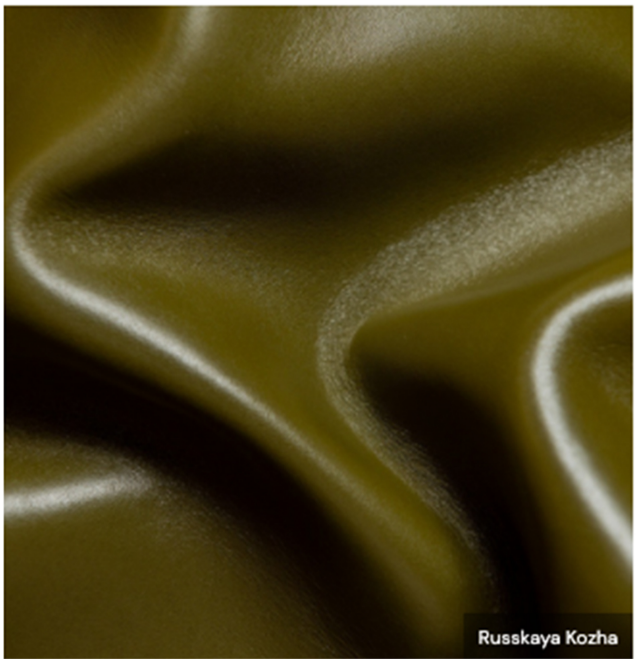

AYAKKABI MALZEMELERİ
SONBAHAR/KIŞ 22/23

ABARTILI HACİMLER

Ayakkabılar ve spor ayakkabılarda daha fazla konfor hissi vermek için elyaf- ped malkzeme desteği ile naylonlar , performans naylonları, yumuşak deriler ve dokunsal yüzeyler için dolgulu dolgu malzemeler kullanılabilir. Yumuşak dolgu aşırı ve büyük formlar hakim.

AYAKKABI MALZEMELERİ
SONBAHAR/KIŞ 22/23

LAZER KESİM DERİ

Lazer kesimli deri, yükselen trend dikkate alınan zanaat ve el yapımı estetik için tüketici talebini karşılamakta . Zanaatkar teknikler ve yerel esinli stiller, ortak üretimden etkilenen çekicilik kazanacak . Bu tekniği tek malzemeli bir ürün olarak düşünürken, süsleme yaratan, detaylandırma için etkili bir teknik olarak da kullanabilirsiniz.

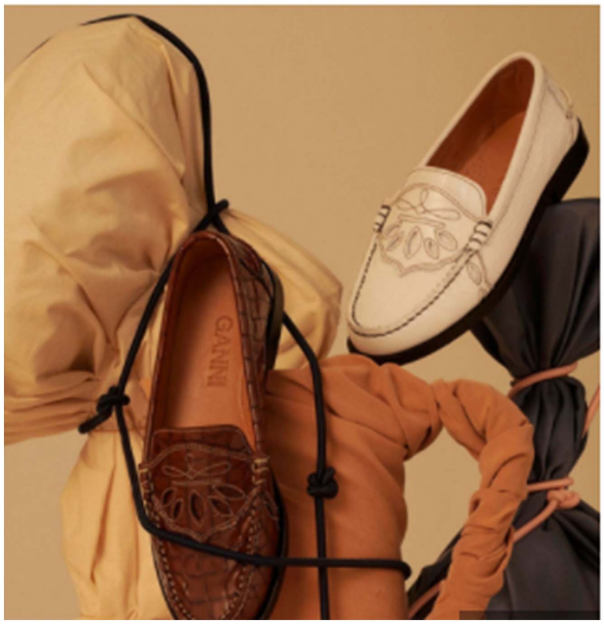

AYAKKABI MALZEMELERİ
SONBAHAR/KIŞ 22/23

YILAN DERİSİ EFEKTİ

Ürüne çekicilik ve doğal bir görünüm kazandırmak için, nötr renklerle çalışılması gerekmekte veya yenilik için desene kontrast renkler eklenebilir.

AYAKKABI MALZEMELERİ
SONBAHAR/KIŞ 22/23

DIŞ MEKANA DAYANIKLI

İklim değişikliği yaşadığımız bir dönemden geçiyoruz.Hava koşulları değiştikçe ve tüketiciler doğa ile yeniden bağlantı kurdukça ,pratik stiller için kalıcı ve çok işlevli niteliklere sahip malzemeler gerekli olacaktır. Su geçirmez kaplamalı, kir tutmayan, biyolojik olarak parçalanabilen, su geçirmeyen kaplamalı materyaller kullanmakta fayda var.
İşlevselliği artırmak için performansı artıran naylonlar , geri dönüştürülmüş polyester ve yırtılmaz kumaşlar , yüzeyler tercih edilmeli.

AYAKKABI MALZEMELERİ
SONBAHAR/KIŞ 22/23

DİJİTAL IŞILTI

Dijital çekiciliği olan malzemelerin önemi Sonbahar/Kış 22/23 için anahtar olmaya devam edecek. Dijital yanardönerlik gibi dönüştürücü yüzeyler göze çarpacak. Sedefli yüzeyler perakende ve özellikle dijital alanda tüketicilerin dikkatini çekmenin anahtarı olacaktır. Bu etkiyi yaratmak için geri dönüştürülmüş malzemeleri veya suni- hakiki deriler kullanılmalı. Daha koyu tonlarla birlikte daha açık tonlarda hologram malzemelerle birlikte kullanılabilir.

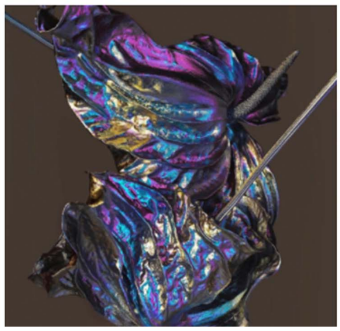

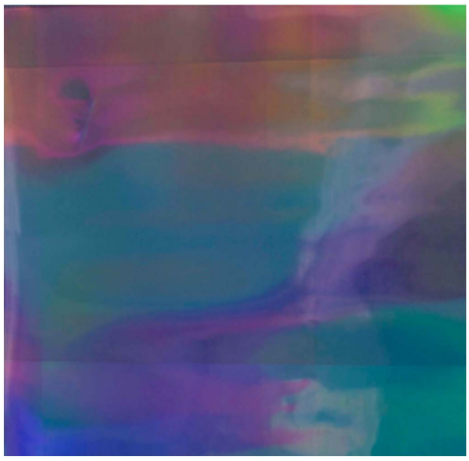

AYAKKABI MALZEMELERİ
SONBAHAR/KIŞ 22/23

MİKRO GROGREN

Üzüm atıkları ve mantar bazlı malzemeler anahtar olacaktır.
Klasik mikro grogren efektli malzemeler kalıcı bir çekiciliğe sahip olacak.

AYAKKABI MALZEMELERİ
SONBAHAR/KIŞ 22/23

DOĞANIN ŞEKİLLERİ

Doğanın etkisinin malzeme ve tekniklerde daha belirgin hale gelmesiyle birlikte, atıklara karşı daha sorumlu bir yaklaşımın yanı sıra saygılı tasarım benimsenecek. El işi ve doğal boya teknikleri ön plana çıkıyor ve yüzeylere doğal müdahaleler getirmenin daha ticari bir yolunu sunuyor.

Sonbahar/Kış 22/23

MALZEME VE DETAYLAR

Sürdürülebilirlikteki yaratıcı gelişmeler ve doğanın artan beğenisi, ayrıntıları etkileyerek dikkatli, pratik ve neşeli tasarımlarla sonuçlanacak.

MALZEME VE DETAYLAR

HAYVAN BÜYÜSÜ

Neşeli ve etkileyici hayvan siluetlerinin eğlenceli bir yaklaşımla ikullanıldığını görmekteyiz. Ayakkabı ürün grubunda aksesuar detayı olarak kullanılabilir.

Gucci

Lanvin

MALZEME VE DETAYLAR

ANTİK HAZİNELER

Antika mücevherler ve ölü malzemeler, yeni amaçlarla modern, türünün tek örneği yapılar yaratmak için yeniden tasarlanmış ve geri dönüştürülmüş malzemeler olarak kullanılmakta. Zincirler, renkli taşlar, antik görünümlü metal para aksesuarlar, inciler, rozetler vs. ayakkabı aksesuarları olarak kullanılabilir.

MALZEME VE DETAYLAR

YEMEK

Sokağa çıkma yasağı sırasında ortaya çıkan küresel yemek pişirme ve fırıncılık sevgisi , neşeli , ruh halini yükselten tasarım için tüketici talebinden yararlanan nostaljik ve gerçeklerden kaçan bir vurgu yapmakta. Ayakkabıda aksesuar detayı, desen baskı olarak kullanılabilir.

Crocs

Wolf & Gypsy Vintage

MALZEME VE DETAYLAR

EĞLENCELİ TAKILAR

İnciler, mineli objeler, renkli boncuklar, kelebekler, kalpler, mini zincir detaylarıyla karşımıza çıkmakta.

MALZEME VE DETAYLAR

KRİSTALLER

Pandemi sırasında hızlanan günlük çöküş temasından evrimleşerek, fırsat bir stil olrak karşımıza çıkmakta. Daha zengin bir görüntü sunmakta. Ayakkabının bütününde veya garni olarak kullanılabilir.

MALZEME VE DETAYLAR

ZİNCİRLER

Kristal ve sim detaylı zincirler, nikel ve altın kaplama zincirler, birden fazla öğeyi birleştirmek için ara parçalar olarak kullanılabilir. Ayakkabıda aksesuar detayı olarak kullanılabilir. Zincir formunda sıcak baskı detayı olarak tasarıma özellik katılabilir.

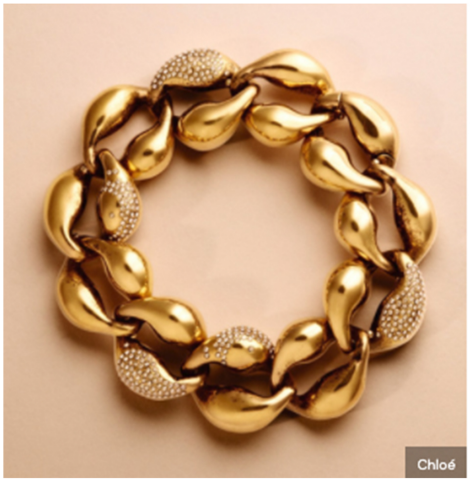

MALZEME VE DETAYLAR

İNSAN BEDENİ FORMLARI

İnsan formu bu sezon sürrealist sanattan, vücut pozitifliği ve modaya dahil olma arzusundan büyük ölçüde etkilenen bir ilham kaynağı oluşturmakta. Eskimiş efektlere sahip temiz cilalı veya dokulu yüzeylerle çalışarak heykelsi formlar oluşturmak için geri dönüştürülmüş metaller ve seramikler kullanılabilir. Rivet, metal süsleme sksesuarı vs. gibi detaylandırıcı unsurlar olarak kullanılabilir.

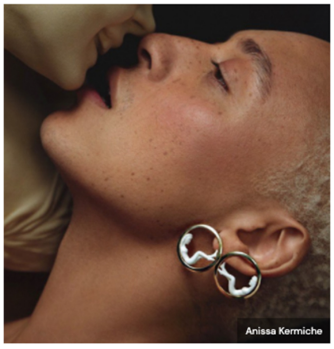

MALZEME VE DETAYLAR

VAHŞİ BAHÇE

Deri, suni deri, tekstil gibi yüzeyler üzerinde çiçek, yaprak gibi doğanın özünde bulunan motifler baskı yöntemiyle desen olarak uygulanabilir veya aksesuar formu olarak kullanılabilir. Kusurlu pürüzlü metal motifler olarak karşımıza çıkmakta. 3D görünüm önemli.

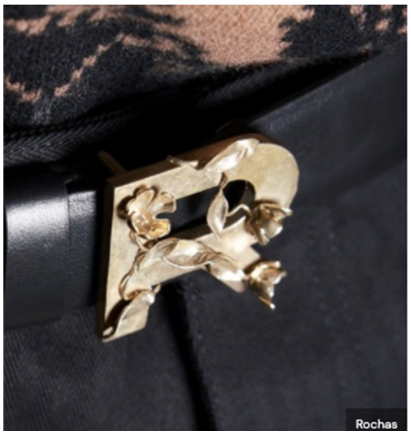

MALZEME VE DETAYLAR

MONOGRAMLAR

Alexander McQueen'in spor ayakkabı modelinde görüldüğü gibi , ayakkabı süslemelerinden ve kişiselleştirmelerden faydalanılabilir. Ayakkabı ürün grubunda desen vurgusu, aksesuar detayı olarak karşımıza çıkmaktadır.

MALZEME VE DETAYLAR

ENDÜSTRİYEL LÜKS

Oyulmuş formlar ve şık yüzeyler , günlük ürünlere sofistike bir endüstriyel lüks katmakta. Retro-fütüristik heykelsi formlar, ana yapı veya bağlantı elemanları olarak öne çıkmakta. Alexander McQueen'deki dekoratif topuklar ve sayalar gibi yaratıcı ve basit formları ön plana çıkartmakta fayda var.

MALZEME VE DETAYLAR

MODÜLER TASARIM

Tüketiciler pratik ve çok işlevli ürünlere yönelmeye devam etmekte. Tibi'nin keçeli yün ev terliklerinde görüldüğü gibi deri, bitki bazlı malzemeler veya dokuma kumaşlar gibi kaliteli malzemeler kullanılarak üretilen tasarımlar ön plana çıkmakta.
Tüketicinin günlük ihtiyaçlarını karşılaması için ayakkabı ve çanta ürün gruplarına çıkarılabilir veya küçük, bağımsız bölmeler eklenebilir.

Sonbahar/Kış 22/23 KADIN AYAKKABI

ANAHTAR ÜRÜNLER

Sonbahar/Kış 22/23 KADIN AYAKKABI

TOPUKLU MAKOSEN

Cilalı deri, pürüzsüz temiz görünümlü düz veya dokulu suni deri veya yılan baskı etkili yüzeyler gibi uzun ömürlü özelliklere sahip dayanıklı malzemeler kullanmakta fayda var. Laser oymalar, metal formlu aksesuar detayları ve bağlantı tokaları ile ürünler ticari bir hale sokulabilir.

Shushu Tong

Molly & Reese x Nomasei

WGSN Original CADs/Flats

Nodaleto

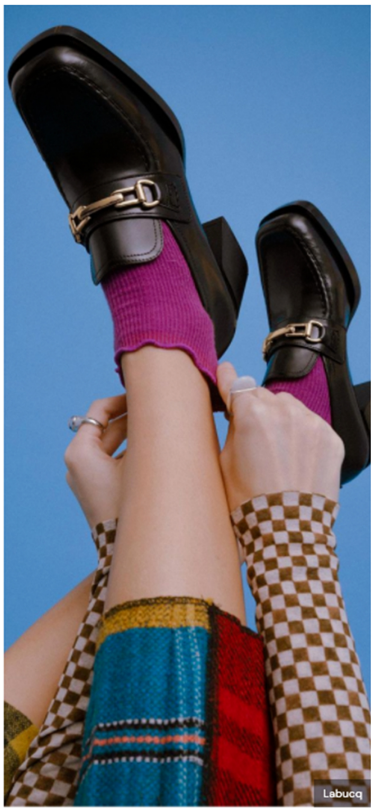
Labucq

Sonbahar/Kış 22/23 KADIN AYAKKABI

RAHAT TERLİKLER

Tüketiciler çok işlevli ve giymesi kolay ürünleri tercih etmeye devam edecek. Evden çalışma stilinin benimsendiği günümüzde şık ve konfor birleşmekte. Kısa topuklar, dolgulu tabanlar kullanılabilir. Pürüzsüz yüzeyler eskitilmiş kusurlu metal aksesuarlarla süslenebilir.

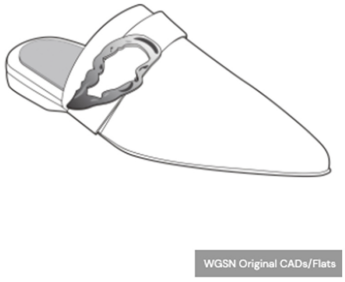

Sonbahar/Kış 22/23 KADIN AYAKKABI

DOKULU TERLİKLER

İç ve dış mekanlarda giyilebilecek günlük ürünler, çok işlevli parçalara duyulan ihtiyaçtan etkilenerek kilit olmaya devam etmekte. Tüketiciler kolay giyilebilen stiller ararken, pull-on veya slip-on formlara öncelik verilebilir. Dış mekan kullanımı için kapalı burunlu ayakkabılar veya düz siluetleri tercih etmekte fayda var. Doğal kauçuk taban kullanılabilir. Astar ve sayalar için kıvırcık polar kürk ya da uzun tüylü suni kürk kullanılabilir.

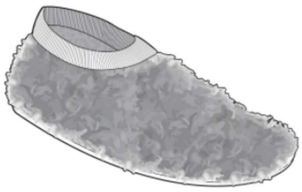

WGSN Original CADs/Flats

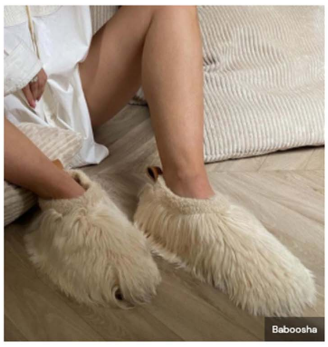

Sonbahar/Kış 22/23 KADIN AYAKKABI

BİNİCİ BOTU

Arka fermuarlar, modüler kayışlar veya markalı detayı gibi minimal ayrıntılarla klasik binicilik stillerini yeniden işlenmekte. Baştan sona monogramların kullanımı için Gucci'nin Aria koleksiyonuna veya Alberta Ferretti incelenebilir. Cilalı deriler gibi pürüzsüz yüreyler kullanılabilir.
Besleyici toprak tonları veya düz siyah renk kullanılabilir.

Suecomma Bonnie

WGSN Original CADs/Flats

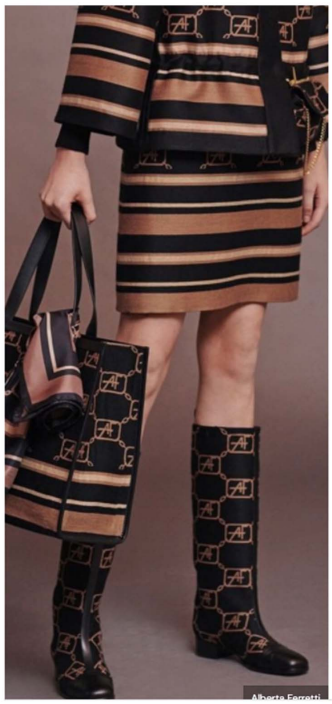
Alberta Ferretti

Document Journal

Maison Valentino

Sonbahar/Kış 22/23 KADIN AYAKKABI

UZUN YÜRÜYÜŞ BOTU

Doğada ve şehir aktivitelerinde giyilebilecek fonksiyonel ve pratik ayakkabılar düşünülebilir.
Gucci x The North Face işbirliğine dikkat etmekte fayda var .

Diemme

WGSN Original CADs/Flats

Timberland x Jimmy Choo

The North Face x Gucci

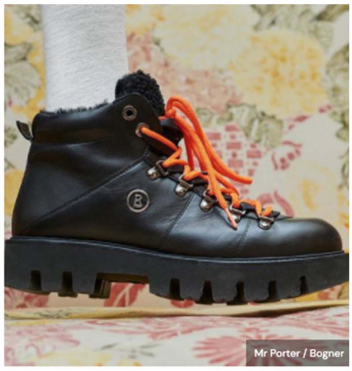
Mr Porter / Bogner

Sonbahar/Kış 22/23 KADIN AYAKKABI

CHELSEA BOT

Uzun ömürlülüğü göz önünde bulundurarak yüksek kaliteli malzemelere ve tasarıma öncelik verilmeli. Cilalı ve pürüzsüz görünümlü deriler veya rahatlık hissi vermek için yağlı deriler tercih edilmelidir. Her türlü araziye uygun kalın tabanlar kullanılmalıdır. Pratikliği artırmak için hava koşullarına dayanıklı malzemelerle kombinlenmeli. Uzun konç stilleri tercih edilmelidir. Kahverengi tonları ve siyah öncelikli renkler arasındadır. Bej, bordo ve zeytin yeşili tonları da kullanılabilir.

Brown tones

Chunky soles

Mid-high shaft

Butter

Sonbahar/Kış 22/23 KADIN AYAKKABI

DÜZ BABET

Pandemi ve tüketici davranışlarındaki değişikliklerle hızlanan , evde veya işte giyilebilen rahat giyilebilir babetler karşımıza çıkmakta.

Ballet details

Square toe

Buttered leathers

Hardware detail

Sonbahar/Kış 22/23 KADIN AYAKKABI

KALIN TABANLI BOT

Kalın tabanlar bu ürün grubunda öncülük etmekte. Kontrast renkli tabanlar, zincir detayları ile süslemek, modüler bağlantılar (takma çıkma aparatlar) ön planda.

Contrasted outsole

Lower shafts

Modular pockets

Jewellerification

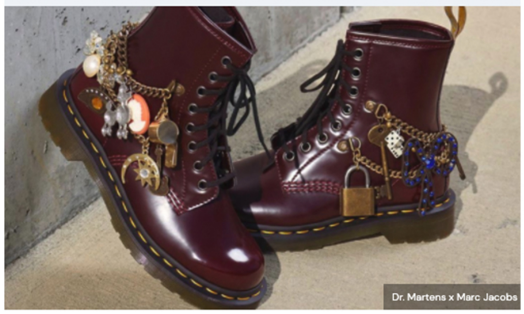

Sonbahar/Kış 22/23 KADIN AYAKKABI

DİZ BOYUNDAKİ ÇİZMELER

Nötr kahverengiler, bej tonları geçişleri olmazsa olmaz bir ton olarak karşımıza çıkmakta. Zarif ve şık bir görünüm için cilalı ve pürüzsüz deri-suni deri skullanılmalı. Konfor odaklı bir bot için Kore markası Suecomma Bonnie örnek verilebilir. Kolay giyilebilen stiller arayan tüketiciler için ideal olan çekmeli çorap tipi konçlar ön planda olacak.

Slouchy construction

Butter

Neutral tones

Sock construction

Sonbahar/Kış 22/23 KADIN AYAKKABI

PARTİ AYAKKABISI

Düşük ila orta topuk yükseklikleri tercih edilmelidir. Şık stiller için sivri burunlar tercih edilmekte. Saten ve pürüzsüz deri-suni deri yüzeyleri süslemek için kristal aksesuarlar ile detaylar katılabilir.

Jewellerification

Satin

Slingback construction

Feature heel

Sonbahar/Kış 22/23 ERKEK AYAKKABI

ANAHTAR ÜRÜNLER

Sonbahar/Kış 22/23 ERKEK AYAKKABI

LÜKS YÜRÜYÜŞ BOTU

Performans ve spor giyim arasındaki sınırlar ortadan kalkmaya devam ederken, dış mekan temaları vurgulanmakta.
Uzun yürüyüşe çıkan tüketici, her gün giyilebilen fonksiyonel ve performans ayakkabılarına ilgi göstermekte.
Gucci x The North Face'in işbirliği incelenebilir.
Dış mekana dayanıklı malzemeler çok önemlidir. Cilalı deriler tercih edilmelidir. Su geçirmez yüzeyler önemli.
Metal D halkalar ile bağcıklar için detay kullanılabilir.

Danner

WGSN Original CADs/Flats

Gucci x The North Face

Hiking Patrol

Onitsuka Tiger

Sonbahar/Kış 22/23 ERKEK AYAKKABI

KALIN TABANLI TERLİKLER

Pandemi nedeniyle terlik ürünleri ön plana çıkmakta, Süslü fakat evde giyilecek kadar rahat ürünler olarak karşımıza çıkmakta. Zincir ve metallerle süsleme detaylandırması yapılabilir.

@togaarchive

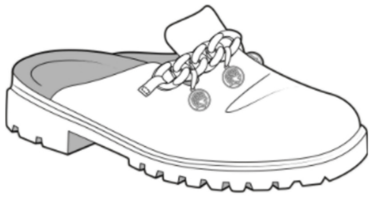
WGSN Original CADs/Flats

Needles

Children of the Discordance

Dolce & Gabbana

Sonbahar/Kış 22/23 ERKEK AYAKKABI

İÇ MEKAN BOTU

İç ve dış mekanlarda giyilebilen ayakkabılar, çok işlevli konfor özelliklerinin artan önemi nedeniyle hız kazanmakta.The North Face x Hender Scheme işbirliğini incelemekte fayda var.
Tüketiciler kolay geçmeli stiller ararken, çekilerek giyilebilen ürünlere yönelmektedirler. Kauçuk tabanlar, yastık gibi şişik hacimli yüzeyler ön planda.

Suicoke

WGSN Original CADs/Flats

@suicoke_official

The North Face x Hender Scheme

Toga Archive x Suicoke

Sonbahar/Kış 22/23 ERKEK AYAKKABI

APRON BURUN MODEL

Kalın tabanlar ve hafif yüksek konçlar ön plandadır. The North Face x Hender Scheme'in çıkarılabilir çoraplı ayakkabı tasarımına dikkat edilmelidir. Dış mekana dayanıklı malzemelerle işlevsellik arttırılabilir.

Clarks Originals

WGSN Original CADs/Flats

Mannahatta NYC

@playgroundstore.jp

The North Face x Hender Scheme

Sonbahar/Kış 22/23 ERKEK AYAKKABI

ENDÜSTRİYEL LÜKS BOT

Dayanıklı ve koruyucu niteliklere odaklanan bu pratik ayakkabı silueti ön plana çıkmakta.
Tüketiciler işlevselliği ve uzun vadeli çekiciliği olan tasarımları tercih etmekte. Cilalı deri-suni deri ve pürüzsüz yüzeyler gibi uzun ömürlü özelliklere sahip dayanıklı malzemeler kullanılmalı. Çoklu kullanımları geliştirmek için artan modüler tasarım ihtiyacına özellikle dikkat edilmeli. Çıkarılabilir deri tozlukların bir botu ayakkabıya dönüştürdüğü Adieu Type 134 incelenilebilir. Dayanıklı ve koruyucu tırtıklı tabanlar tercih edilmeli ve doğal kauçuk gibi sürdürülebilir malzemelere öncelik verilmeli.

Adieu

The industrial luxe boot

Alexander McQueen

1017 Alyx 9SM

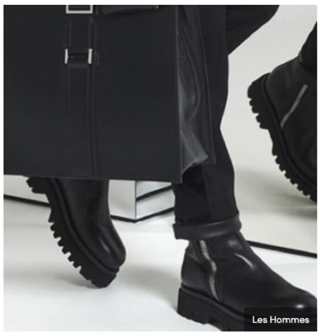
Les Hommes

Sonbahar/Kış 22/23 ERKEK AYAKKABI

CHELSEA BOT

Uzun vadeli çekiciliği sağlamak için mevsimler arası kahverengi tonları kullanarak tasarıma değer katan ürünler yaratılmalı.
Çok işlevlilik ve iklim değişikliği farkındalığından bahsederek, her türlü araziye uygun kalın tabanlar eklenmeli.
Pratikliği artırmak için hava koşullarına dayanıklı malzemeler kullanılmalı.

Rich browns

Composite sole

Polished leather

Rubber

Sonbahar/Kış 22/23 ERKEK AYAKKABI

TERLİK

Pandemi kaynaklı kısıtlamalarla hızlanan, evde veya hızlı bir iş yaparken giyilebilen rahat ayakkabılar temel öğeler haline gelmekte. Çevre dostu malzemeler veya geri dönüştürülmüş EVA malzeme tercih edilmelidir. İç malzeme olarak fiziksel rahatlık için kıvırcık shearling ve uzun tüylü suni kürk kullanılabilir.

Vegetable tan leather

Moulded clogs

Considered panelling

Cosy textures

Sonbahar/Kış 22/23 ERKEK AYAKKABI

KABA BOT

Su geçirmez üst yüzeyleri ve yapıları tercih ederek yaşam tarzı taleplerine daha iyi yanıt vermek için hiper-fonksiyonel ayakkabı modelleri oluşturulmalıdır.
Maliyetleri azaltmak için deriler veya deri olmayan alternatifler kumaşlarla karıştırılabilir. Mevsimler arası ve uzun süre kalıcı stillere daha fazla odaklanıldığında, temel nötr tonlar anahtardır.

Waterproof upper

Colour play

Brogue details

Neutral tones

Sonbahar/Kış 22/23 ERKEK AYAKKABI

MAKOSEN

Koruyucu ve dayanıklı bir his için çıkıntılı tabanlar kullanılmalı. Academia temasına uygun olarak, bu stil monoton yapılar ve retro esintili ana renklerle yeniden canlandırılmalı.

Heritage hardware

Monotone

Hyper texture

Chunky soles

Sonbahar/Kış 22/23 ERKEK AYAKKABI

BAĞCIKLI AYAKKABI

Kare burunlu yapılar yükselişe geçmekte, kare burunlu tabanlar ile yuvarlak burunlu yapıların bileşimleri dikkat çekmekte. Hem resmi giyim hem de gündelik giyim için önemli bir ürün olarak karşımıza çıkmakta.

Contrasting welt

Polished leather

Square-toe detail

Cleated sole

Sonbahar/Kış 22/23

SPOR AYAKKABI MALZEMELERİ

Sonbahar/Kış 22/23 için spor ayakkabı malzeme trendleri, satın almalarında konfor, pratiklik ve uzun ömür için artan tüketici beklentilerinin yanı sıra sürdürülebilir ve etik olarak yapılmış tasarımları yansıtmakta.

Sonbahar/Kış 22/23

DOLGU MALZEMELİ

Koza etkisi ve kış yalıtımına sahip yumuşak dolgusu , dolgulu yüzeyler, tüketicilerin kucaklayan yumuşaklığa paralel olarak fiziksel ve duygusal rahatlık katan ürünler aramasıyla arzu edilir hale gelmekte.

Kotai Tannery

Nike

The North Face

Sonbahar/Kış 22/23

DIŞ MEKANA DAYANIKLI

Dayanıklı ve su geçirmez malzemeler, tüketiciler daha aktif, dış mekana dayalı yaşam tarzlarına öncelik vereceğinden, pratik spor ayakkabılar ve aşırı hava koşulları için gerekli olacaktır.

Converse x Ambush

@design.by.yukundeng

Nike

Dr Martens x WTAPS

@proto_hypes

Sonbahar/Kış 22/23

YUMUŞAK POLAR

Suni peluş, kürk malzemeler, soğuk aylar için ideal olan spor ayakkabılarda rahatlığı ve sıcaklığı artırmak için astarlar veya mostralarda kullanılabilir. İç kısımda kullanılabileceği gibi ayakkabının saya kısımlarında da bütüne veya garniye uygulayarak da kullanılabilir.

Fenom

Suicoke x John Elliott

Converse

Cafissi Spa

Kid Super

Sonbahar/Kış 22/23

KALIPLI GELİŞİMLER

Çevre dostu malzemeler kullanılmalı. Geri dönüştürülmüş EVA kullanıldığında, ticari olarak uygulanabilir hale gelecektir. Yeezy bu üründe ilham odağıdır.

Sonbahar/Kış 22/23

TARİHİ MOTİFLER

Doğal boyama tekniklerine ve zanaatkar dokulara ve desenlere artan odaklanma, aktif için mavi tonların önemini görecektir. Dünyevi kahveler tüketiciyi doğaya bağlayacak.

Reebok x Brain Dead

Srinvanti Roy

Nike

Kotai Tannery

Nike x Denham

Sonbahar/Kış 22/23

YIPRANMIŞ FİNİŞLER

Eskitilmiş yüzeyler, aşınmış etkili tasarım detayları vurgulanmaktadır. Kusurlu görünümler ön plana çıkmakta.

New Balance

Footpatrol

@premierskate

Sneaker Freaker

Iso Poetism by Tobias Birk Nielsen

Sonbahar/Kış 22/23

UZUN YAPAY KÜRK

Kabarık astarlar ve ayak tabanları ile toparlanma ve rahatlık arzusunu karşılayın veya göz alıcı sayalar için kullanılabilir.

Sonbahar/Kış 22/23

BİTKİ BAZLI

Gıda atıkları, malzemelere döngüsel bir yaklaşım için bir kaynak olarak değer kazanacaktır .
Üzüm, elma ve mantar bazlı malzemeler ön plana çıkacak.

Sonbahar/Kış 22/23

MİKRO MESH

Dış mekan ve şehrin sınırları birleşirken performans ve yaşam tarzı spor ayakkabılara mesh malzeme ekleyerek çok işlevli stiller yaratılabilir.

Sonbahar/Kış 22/23

DOKULU SÜET

Tüketiciler için sürdürülebilirlik ön planda olacak. Düzensiz ve zamanla aşınmış yüzeyler benimsenecek. Dokulu süet, hassas süetlerin erken aşınmasını ve yıpranmasını önlediği için ürün döngüsünü uzatmaktadır.

Clarks Originals x Aimé Leon Dore

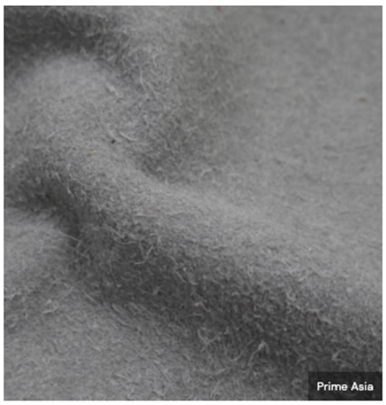
Prime Asia

New Balance

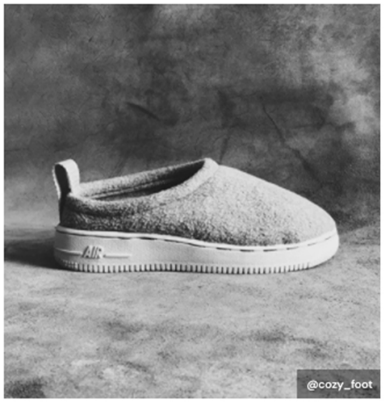
@cozy_foot

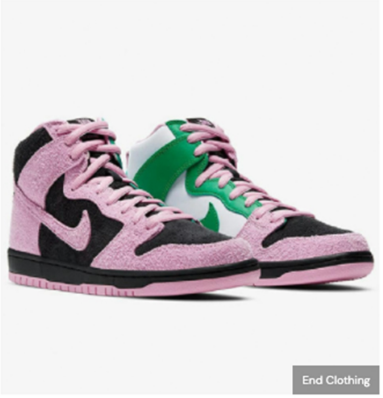
End Clothing

Sonbahar/Kış 22/23

METALİKLER

Minimalist yaklaşımı geliştirmek için soğuk mavi ve gri tonlarını seçilmeli . Altın tonları da yüzeylerde tercih edilebilir.

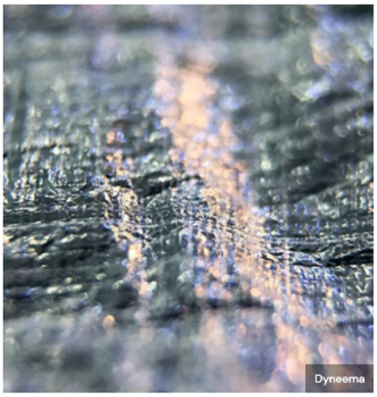
Dyneema

adidas x Prada

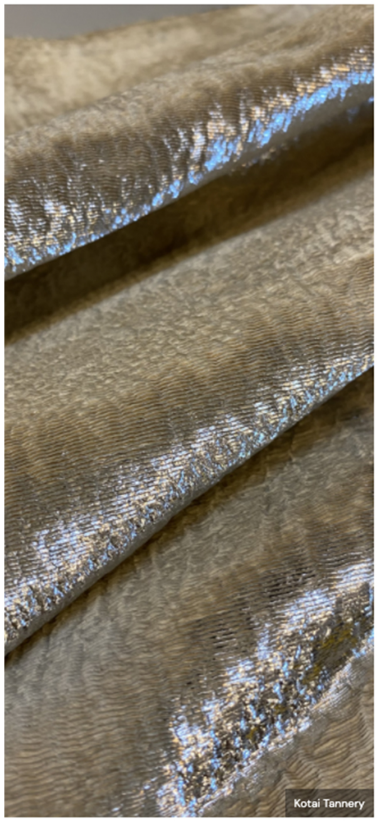
Kotai Tannery

adidas x Star Wars

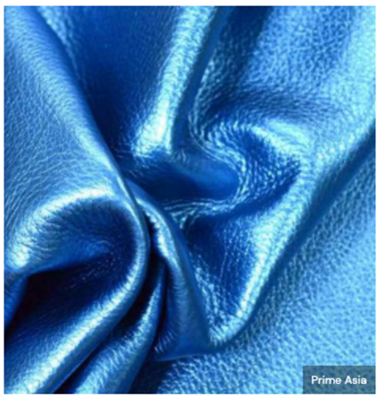
Prime Asia

Sonbahar/Kış 22/23

RAHAT KEÇE

Performans ve dayanıklı ürünler için polyester, geri dönüştürülmüş yün ve naylon elyaf kullanılabilir. Sürdürülebilir yün sayalar giderek daha fazla öne çıkmakta. Hem ev terlikleri hem de günlük spor ayakkabılarda karşımıza çıkmakta.

Suicoke

Lanificio Bigagli

Mr Bailey x Adidas

IMPERIALI ATTILIO TESSITURA

Converse

Sonbahar/Kış 22/23

SPOR AYAKKABI ANAHTAR ÜRÜNLER

Sonbahar/Kış 22/23

DAİRESEL KOŞU AYAKKABISI

Geri dönüşümlü ve geri dönüştürülebilir malzemeler kullanılmalı. Ürünleri, kullanım ömrünün sonunda kolayca geri dönüştürülebilir hale getirmek için mono malzemelere odaklanılmalı. Tabanlar için biyoplastiklere ve bitki bazlı malzemelere öncelik verilmeli.

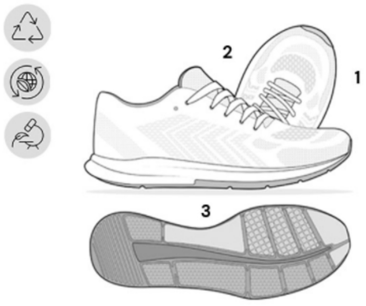

1. Undyed biodegradable breathable upper 2. Recycled PET laces 3. Bio-based recyclable sole

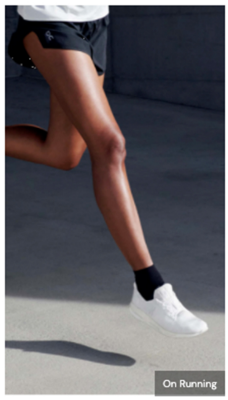
On Running

Veja

Salomon

Reebok

Hylo Athletics

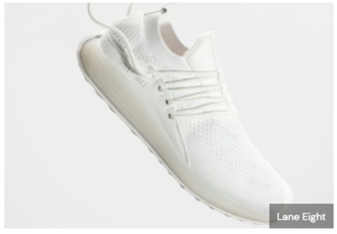
Lane Eight

Sonbahar/Kış 22/23

UZUN YOL SPOR AYAKKABISI

Modüler tasarım özellikleri bu tarz için çok önemlidir. Dış mekana dayanıklı malzemeler ve dış mekan donanımıyla işlevi arttırılmalıdır. Çıkarılabilir konçlar bir koruma ve çok yönlülük duygusu sunar.

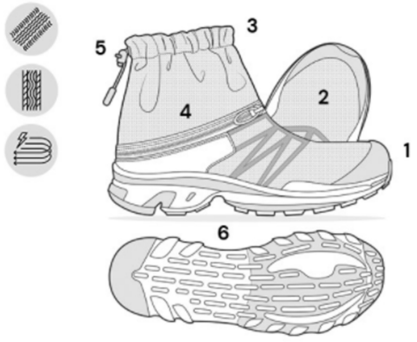

1. Rubber cap-toe 2. Recycled PET mesh upper 3. Waterproof upper details 4. Removable shaft 5. Adjustable toggle 6. Track soles

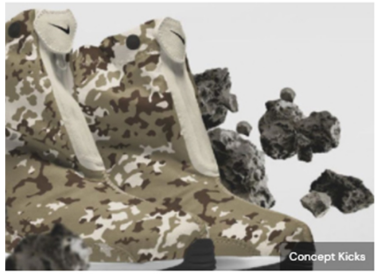

Sonbahar/Kış 22/23

ZOR ŞARTLARA UYGUN KOŞU AYAKKABISI

Dayanıklı ve su geçirmez malzemeler pratik spor ayakkabılar için olmazsa olmazdır. Tek malzemeli sayalarla üretim israfı minimuma indirilmelidir.

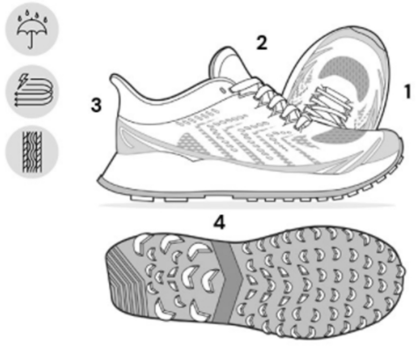

1. Waterproof upper 2. Extended tongue 3. Supported heel 4. Track sole

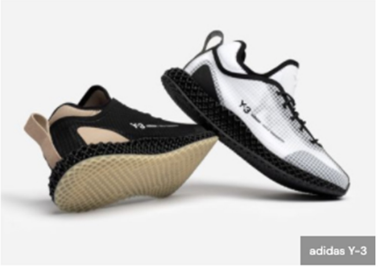

Sonbahar/Kış 22/23

YÜRÜYÜŞ AYAKKABISI

Kontrastlar oluşturmak için geri dönüştürülmüş malzemeler karıştırılıp eşleştirilebilir.Taban malzemeleri için önemli bir güncelleme olarak geri dönüştürülmüş parlak malzemeler kullanılabilir .
Fonksiyonu artırmak için taban yapılarında teknoloji ile uyum sağlanabilir. Blok tipi sayalar, patchwork etkili tasarımlar ön planda.

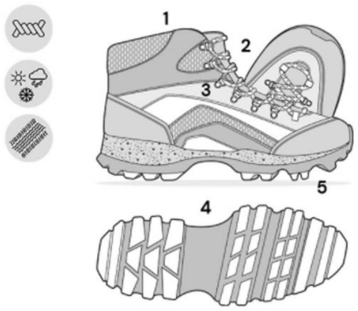

1. Repurposed upper 2. Bungee cords 3. D-ring eyelets 4. Composite sole 5. Heavy lugs

Mono

Henrik Vibskov x Columbia

New Balance

Goodhood Store

Outdoor Voices X Merrell

Vans

Sonbahar/Kış 22/23

GELECEĞİN SPOR AYAKKABISI

Dijital olarak çekici tasarımların başarısından etkilenen bu spor ayakkabı çizgisi, dijital kreasyonlar ile gerçeklik arasındaki sınırları bulanıklaştırmak için teknoloji ve modanın nasıl daha entegre hale geldiğini araştırmakta . Geleceğin spor ayakkabısı, tüketicilerin karantina sırasında ve sonrasında yaşanan monoton gerçeklikten kaçış ihtiyacına yanıt vermekte. Yanardöner yüzeyler ve uzay metalikleriyle dijital çekicilik katılabilir. Minimalist bir estetik korunmalıdır. Bu tema için daha koyu ve temiz tonlar daha iyi olacaktır.

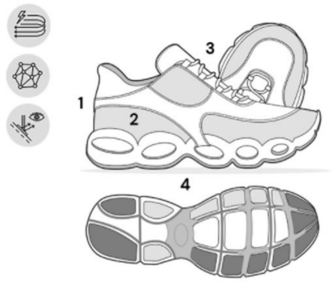

1. Padded counter-heel 2. Cutout details 3. Lace cage 4. Cushioning sole

Sonbahar/Kış 22/23

RETRO
KOŞU AYAKKABISI

Günlük giyim ve spor giyim arasındaki çizgi bulanıklaşmaya devam ederken, hazırlanmış ayrıntılarla sportif temalara dikkatli bir yaklaşım benimsenmesi gerekir. Hermès'in bitkisel ten rengi deri detayından ilham alınabilir. Saya detaylarında reflektör, yanar döner materyaller garni olarak kullanılabilir. Süet, keçe gibi daha dokunsal malzemeler kullanılabilir.

Sustainable sole units

Stacked heel detail

Colour-block panels

Reflective trim

Sonbahar/Kış 22/23

SALON SPOR AYAKKABISI

Koruma ve rahatlık hissi sağlamak için sayalara dolgu malzeme eklenebilir. Doğal elyaf bağcıklar ve süslemeler kullanılabilir veya lazerle kesilmiş deri detaylar tasarım ürüne eklenebilir.

Crafted details

Subtle metallic contrasts

Padded uppers

Low-impact suede

Sonbahar/Kış 22/23

BEZ AYAKKABI

Spor ayakkabılarına rahatlık ve sıcaklık eklemek için, kıvırcık suni peluş veya keçe kullanılabilir.

Felt uppers

US Rubber Company

Apron-toe silhouette

Mihara Yasuhiro

Wrapped soles

Hender Scheme

Patchwork panels

Vans

Sonbahar/Kış 22/23

GÜNLÜK
KOŞU AYAKKABILARI

Sezonda biraz daha polar gibi yumuşak tuşeli ürünlerle karşımıza çıkacak.

Curly teddy fleece

Recycled material linings

Certified leather

Floral print updates

Sonbahar/Kış 22/23

YÜKSEK KONÇLU SPOR AYAKKABILAR

Hiper-fonksiyonel tasarım ihtiyacına yanıt vermek adına, günlük spor ayakkabılarda su geçirmez uygulamaları birleştirilmelidir. Pürüzlü ve yüksek tabanlarla eşleştirilmeli.

Velcro straps

Waterproof leather uppers

Track sole

All-over print

TEŞEKKÜRLER

Sezgi Beşli